

# Educa-t lineamientos de uso



# Agenda

---

- Modelo de trabajo
- Sesiones de videoconferencia
- Asesoría en línea
- Responsabilidad del profesor
- Responsabilidad de la unidad académica
- Responsabilidad de la CGUV

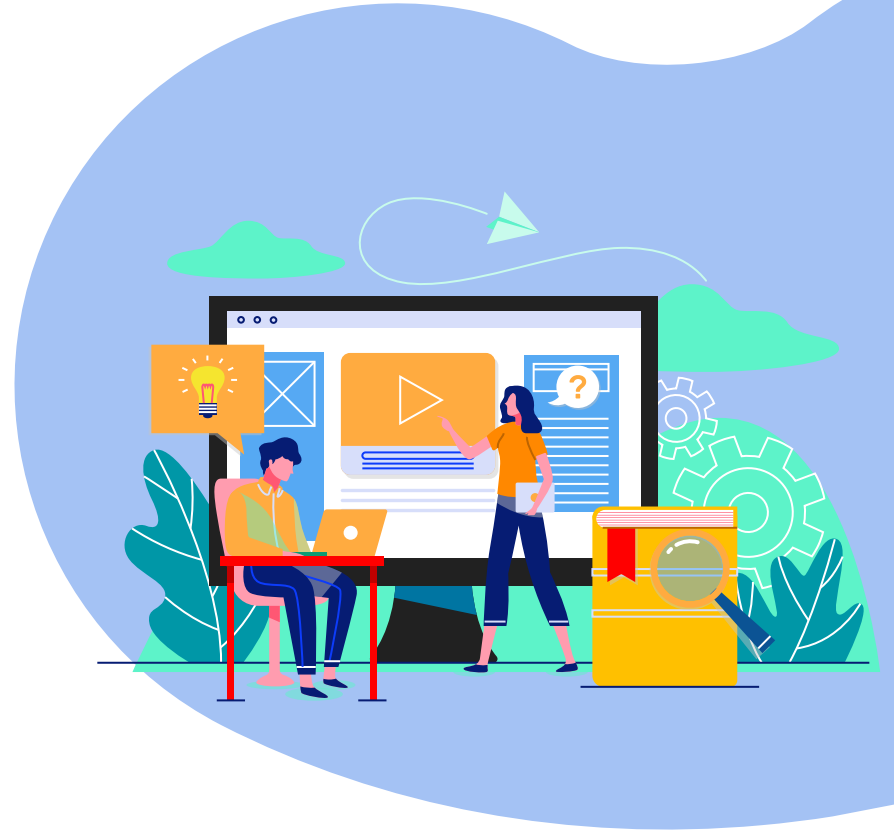

# Modelo de trabajo

---

## Secretaría Académica

- Modelo académico-pedagógico

## CGUV

- Soporte y asesoría tecnológica

## Unidades Académicas

- Seguimiento y evaluación del desempeño docente
- Establecimiento de estrategias de enseñanza en línea (sesiones de videoconferencia y chat)



# Sesiones de videoconferencia



- Realizar sesiones en el horario establecido de clases (al menos 2 sesiones por semana)
- Establecer reglas de Netiqueta y vestimenta apropiada
- Establecer los propósitos de aprendizaje a desarrollar en la sesión
- Conectarse minutos antes de la sesión
- Probar el acceso a Internet, cámara y micrófono
- Promover la participación activa de los estudiantes
- Brindar orientación y resolver dudas
- Grabar y compartir sesión en el espacio de comunicación de la asignatura

# Asesoría en línea

---

Brindar retroalimentación a estudiantes a través de distintos medios de comunicación:

## Síncrona

- Establecer sesiones de chat (al menos 1 sesión a la semana) para atender dudas o comentarios

## Asíncrona

- Atender foro de dudas en un término no mayor a 24 horas



# Responsabilidad del profesor



- Desarrollo de contenido de la asignatura
- Sesiones asíncronas
  - Seguimiento académico de estudiantes
  - Crear y atender foro de dudas
  - Calificar actividades en un término no mayor a 48 hrs
  - Evaluar aprendizaje y avance de estudiantes

# Responsabilidad del profesor



- **Sesiones síncronas**
  - Asesoría vía chat (al menos 1 sesión a la semana)
  - Videoconferencias (al menos 2 sesiones a la semana)

# Responsabilidad de la Unidad Académica

- Proporcionar programa analítico de asignaturas
- Supervisar contenido de asignaturas
  - Secretario Académico y Coordinador de Carrera, Enlace EducaT
- Supervisar cumplimiento de actividades programadas por los docentes





# Perfil Enlace EducaT

---

- Experiencia en docencia
- Experiencia en plataformas educativas (ej. Moodle)
- Haber tomado el curso en EducaT

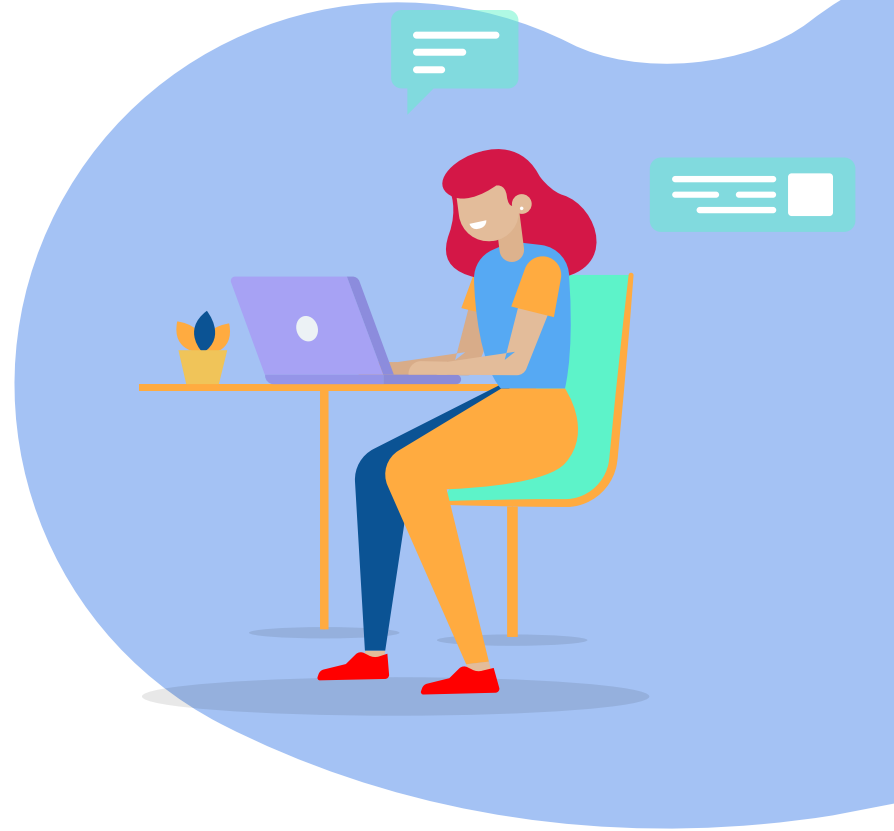

# Responsabilidad de CGUV

- Administración de Educa-t
- Soporte tecnológico a Unidades Académicas
- Capacitación en el uso de la plataforma
- Creación de cursos en EducaT
- Inscripción de cursos en EducaT
- Administración de sesiones de videoconferencia (Zoom, Webex)



# Responsabilidad de CGUV

- Soporte a través de mesa de ayuda ([mesadeayuda@unach.mx](mailto:mesadeayuda@unach.mx))
- Tutoriales para alumnos
  - [mesadeayuda.unach.mx/tutoriales](https://mesadeayuda.unach.mx/tutoriales)



